

USHAPE

INTER-BEAUTE

Division Médicale

Osez la Performance

inter-beauté vous présente le remplaçant de la Cryolipolyse !!!

USHAPE est la toute dernière innovation technologique pour réduire les amas graisseux, la perte de volume et l'amélioration de la peau. Sans aucune douleur, USHAPE donne des résultats concrets, durables, mesurables et à la hauteur des attentes de votre clientèle.

USHAPE peut agir sur les bourrelets localisés mais son champ d'action est principalement les personnes nécessitant une action sur une surface et un volume important à modifier.

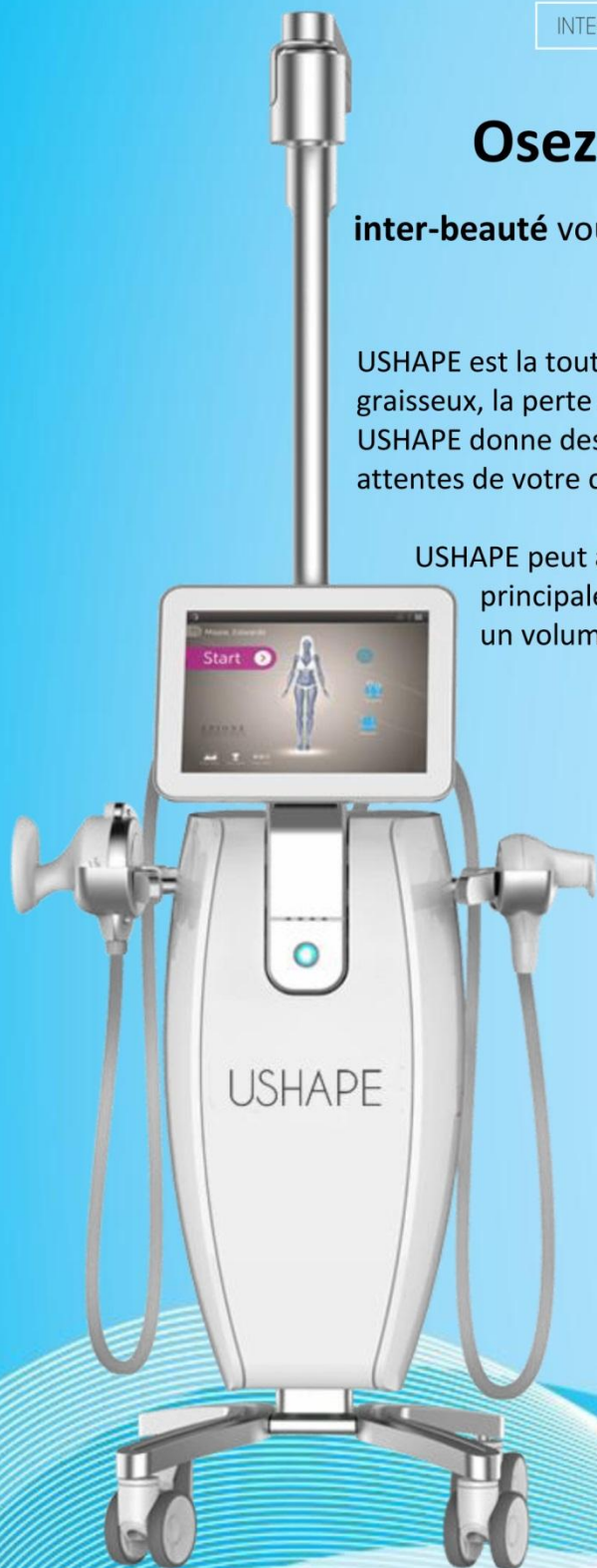

Inter-Beauté, créée en **1986** et elle est rapidement devenue une des leaders dans les nouvelles technologies pour les professionnels de l'esthétique. Nous sommes fiers d'offrir le meilleur en termes de performances et de design à nos clients et nous avons recherché en priorité des résultats immédiats et des forfaits rapides.

INTER-BEAUTE

25 avenue George Gershwin - 63200 RIOM

[Division Médicale]



04 73 64 81 10



contact@inter-beaute.com

USHAPE

Détruire les adipocytes

Technologie médicale NON INVASIVE pour la destruction définitive des cellules graisseuses et la lutte contre le relâchement cutané.

En cas d'excès important ou lorsque l'hypertrophie graisseuse est plus diffuse, les ultrasons focalisés sont plus intéressants et beaucoup plus efficaces que la cryolipolyse qui agit plutôt sur des bourrelets localisés. On peut ainsi agir sur de grandes surfaces pour réaliser une nécrose et une disparition définitive des cellules graisseuses.

USHAPE...la dernière génération d'ultrasons focalisés associant :

- caméra HD permettant une précision incomparable dans la définition de la surface et de la profondeur de la zone traitée et un système informatique qui affiche à l'écran les tirs à effectuer. Par sécurité le système n'autorise qu'un seul tir sur chaque point traité.
- deux sondes « acoustic waves » de dimensions différentes dont la céramique en forme de dôme concentre l'énergie ultrasonique.

USHAPE dispose de 5 modes de travail, dont 3 super modes, agissant sur 3 niveaux de profondeur mais agissant aussi proche de la surface pour une action sur les graisses superficielles plus ou moins œdémateuses ou plus ou moins fibreuses qui donnent un aspect « peau d'orange » conséquence d'un déficit en collagène et élastine.

Contrairement à des ultrasons « classiques » ou même à des HIFU, on n'a aucune augmentation de chaleur, mais une action purement mécanique de rupture des parois cellulaires par un phénomène vibratoire.

USHAPE est un système non invasif, sans douleur permettant une utilisation par une assistante, sous votre contrôle, après une première consultation définissant la zone à traiter.

Protocole de 3 séances à 15 jours d'intervalle

L'amincissement du Futur

- Livré, installé
- Formation technique + Diplôme
- Pack marketing

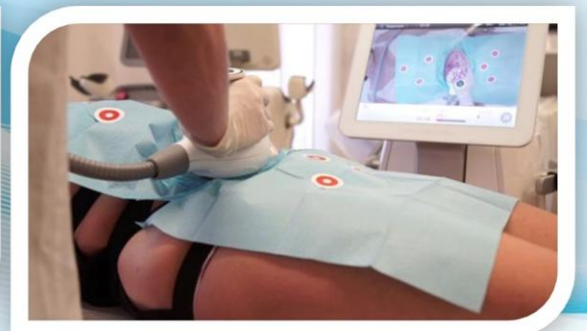
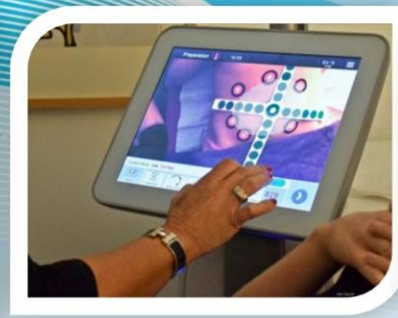
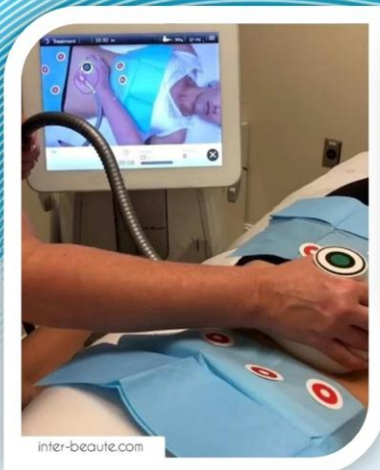

USHAPE
inter-beauté

25 Avenue George Gershwin 63200 Riom
Tel : 04 73 64 81 10
email : contact@inter-beaute.com